

Localização Esc. 1:300

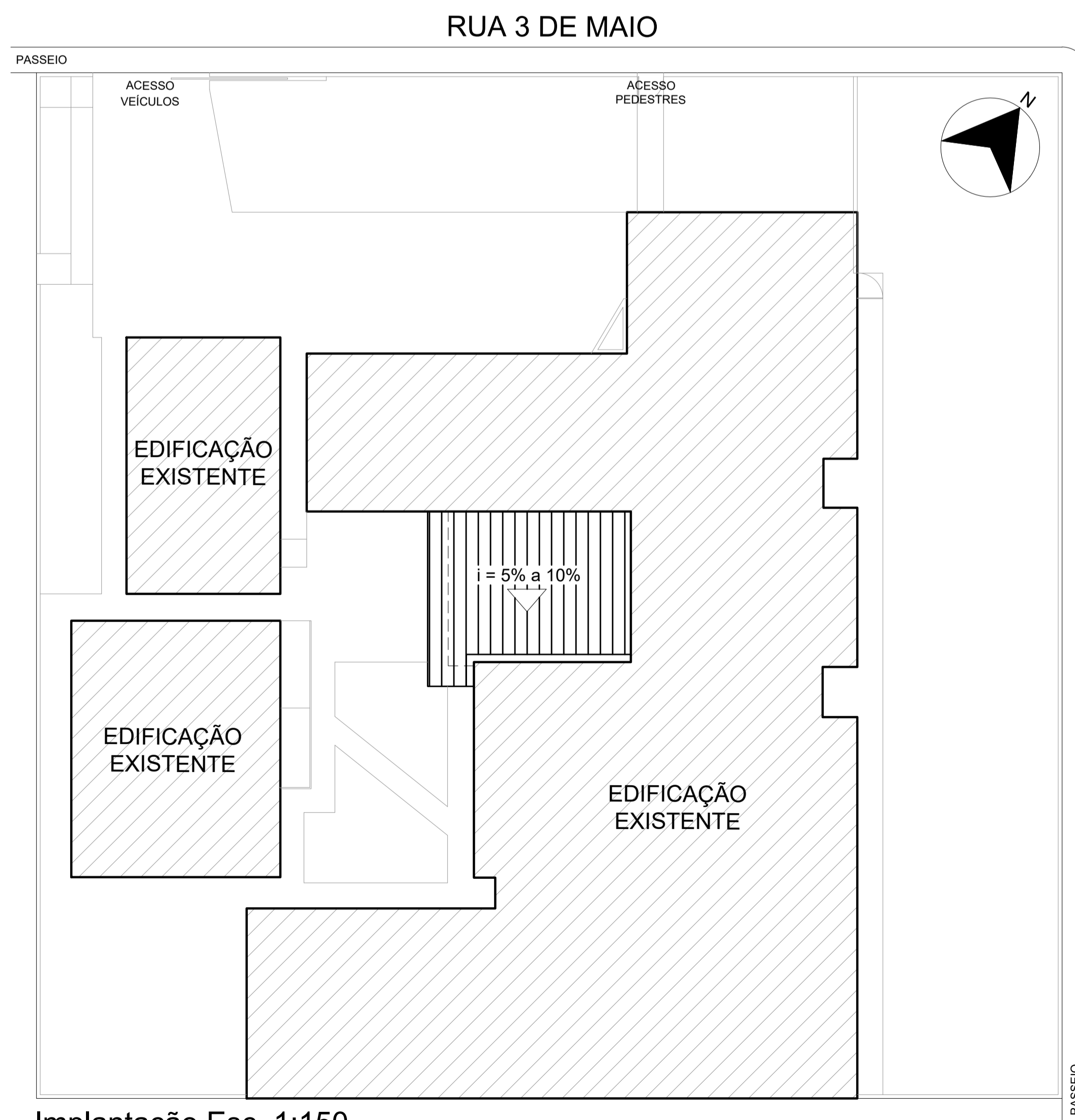

Implantação Esc. 1:150

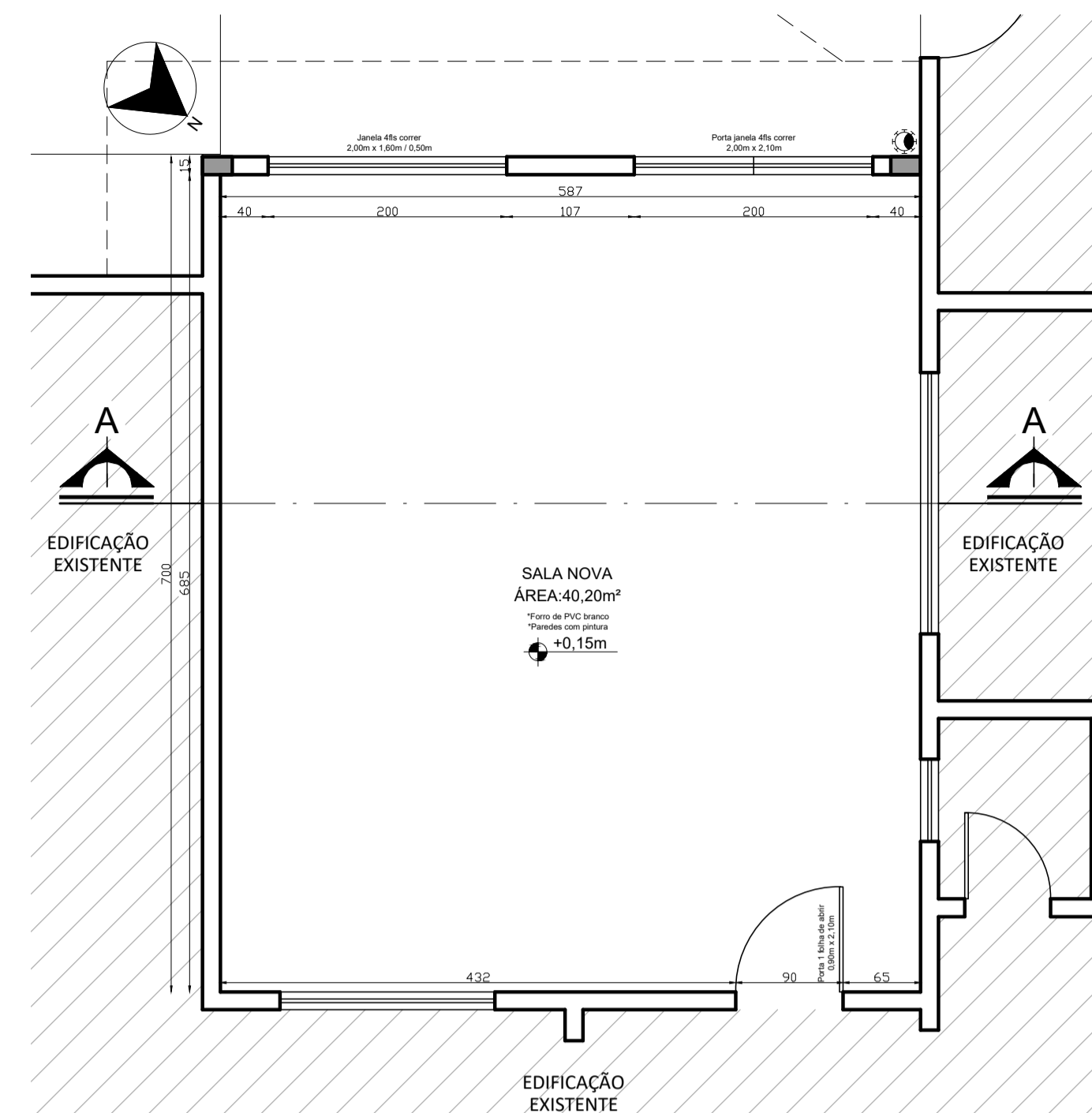

Planta Baixa Esc. 1:50

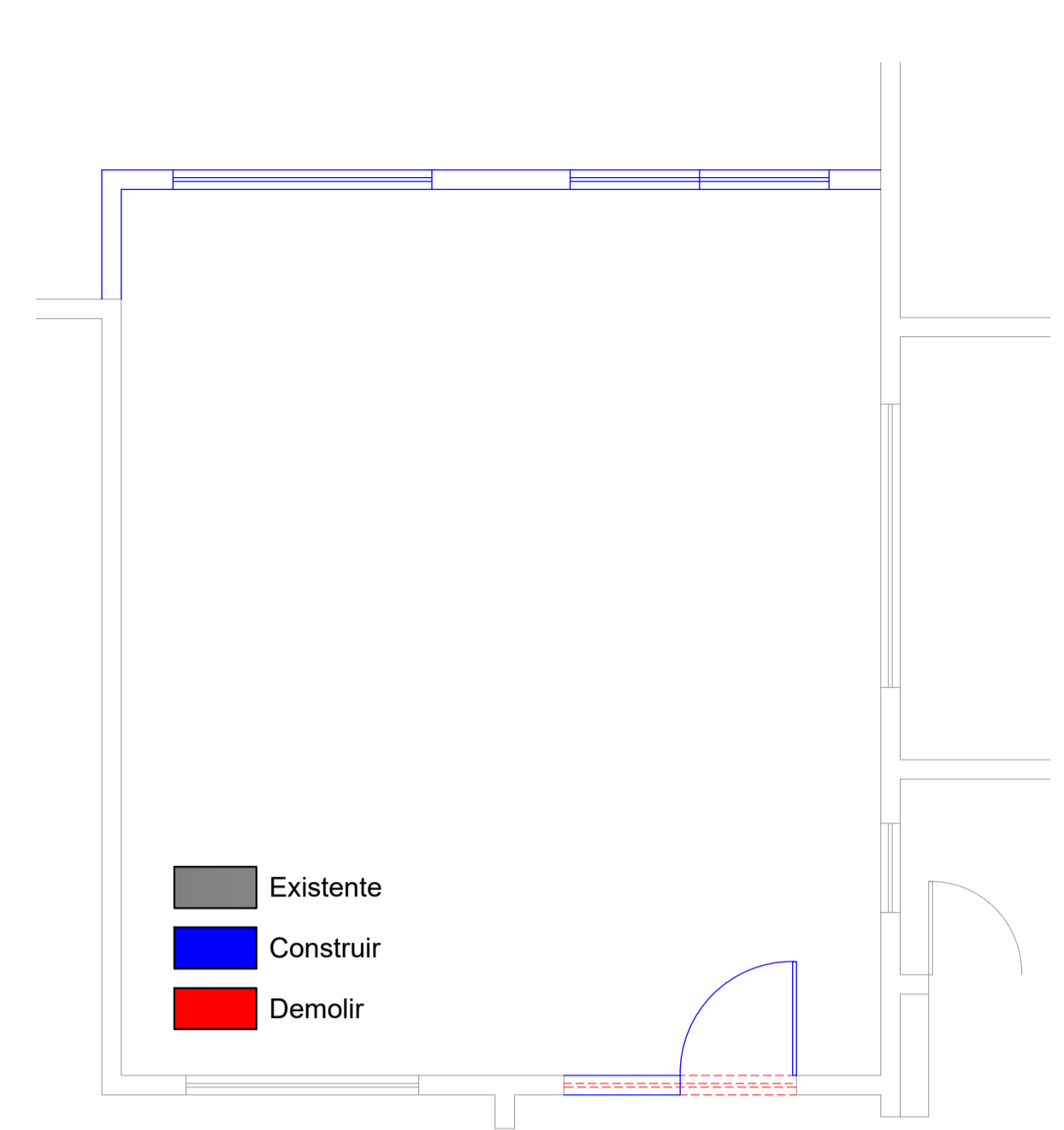

Planta de Reforma Esc. 1:50

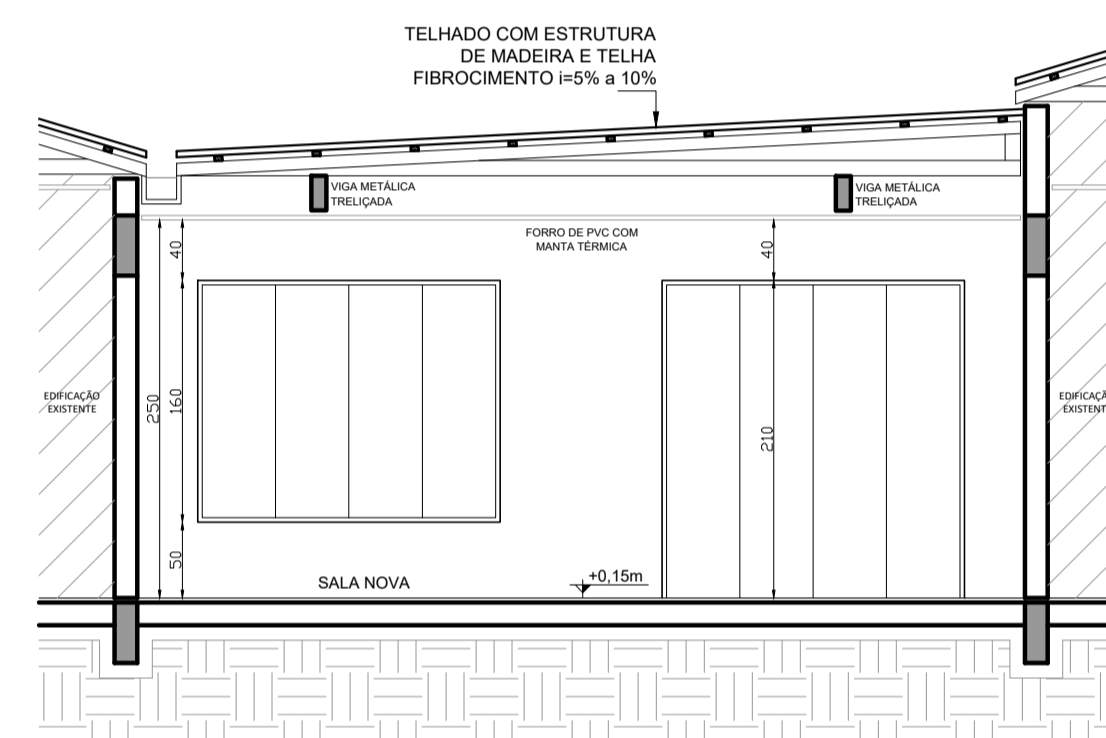

Corte AA Esc. 1:50

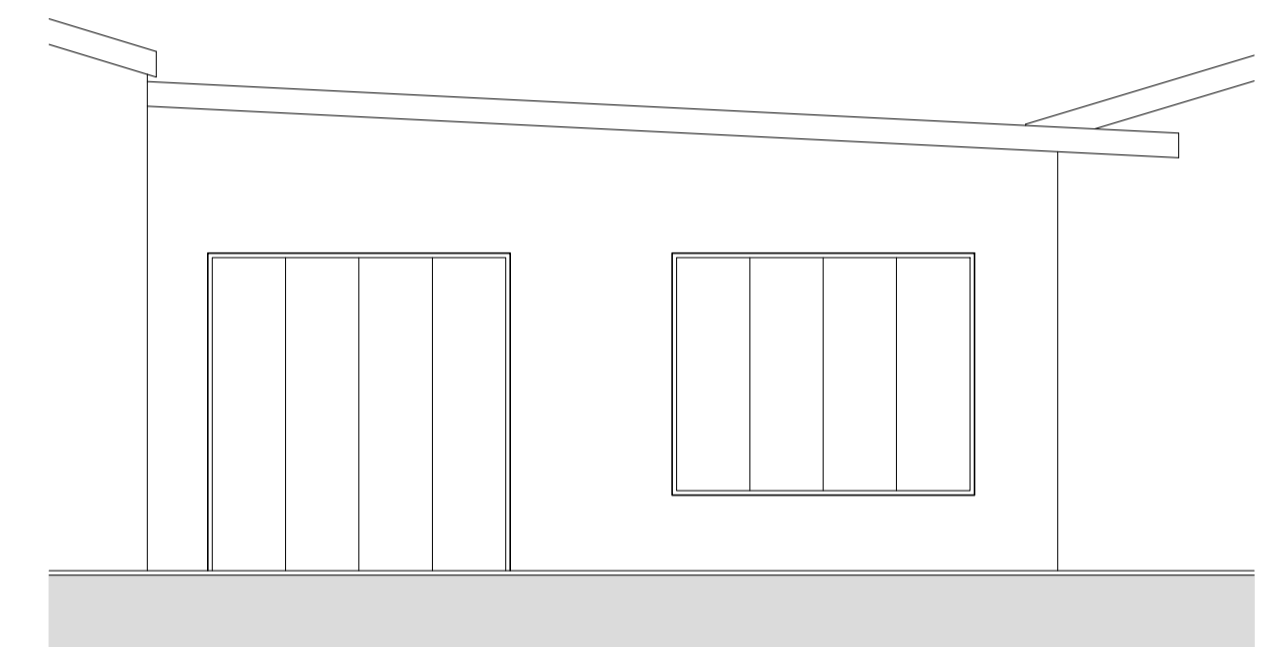

Fachada Frontal Esc. 1:50

| QUADRO DE ÁREAS DAS EDIFICAÇÕES | |
|---------------------------------|----------------------------|
| Área Existente | 729,94m ² |
| Área Reformada | 40,20m ² |
| ÁREA TOTAL: | 729,94m² |

OBS: A reforma não terá área de ampliação, será utilizado a mesma área de cobertura já computada na edificação existente, com fechamento da sala em alvenaria.

| | | |
|---|---|---|
|  | RESPONSÁVEL TÉCNICO: | PATRICK ALEXANDRE R. FERNANDES CAU/SC: A 135920-7 |
| | PROPRIETÁRIO(A): | APAE - Associação de Pais e Amigos dos Excepcionais CNPJ: 79.357.984/0001-12 |
| TÍTULO: | PROJETO ARQUITETÔNICO LOCALIZAÇÃO, IMPLANTAÇÃO, PLANTA BAIXA, PLANTA REFORMA, CÔRTE E FACHADA | PRANCHA: A 01/01 |
| TAXA DE OCUPAÇÃO DE TODAS AS EDIF.: | ÁREA REFORMA: | ESCALA: |
| TO = 729,94 / 1.600,00 = 45,62% | 40,20m ² | indicada |
| | | DATA: |
| | | 17/02/2021 |