

ELEVAÇÃO FRONTAL
esc - 1/75 unidade centímetros

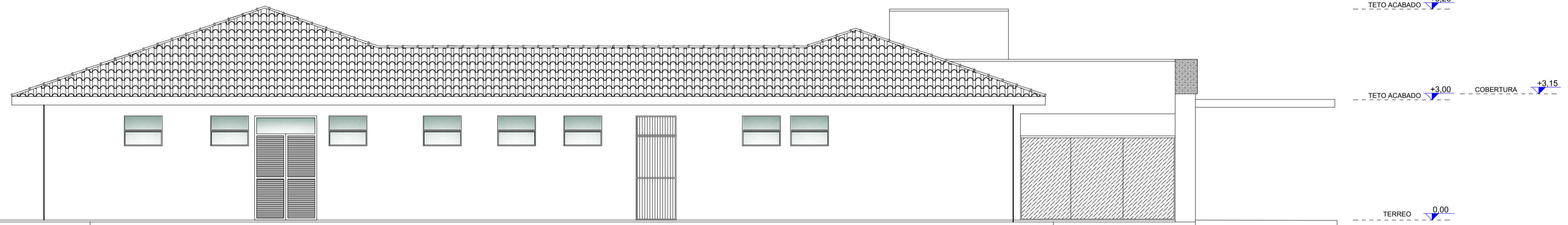

ELEVAÇÃO LATERAL DIREITA
esc - 1/75 unidade centímetros

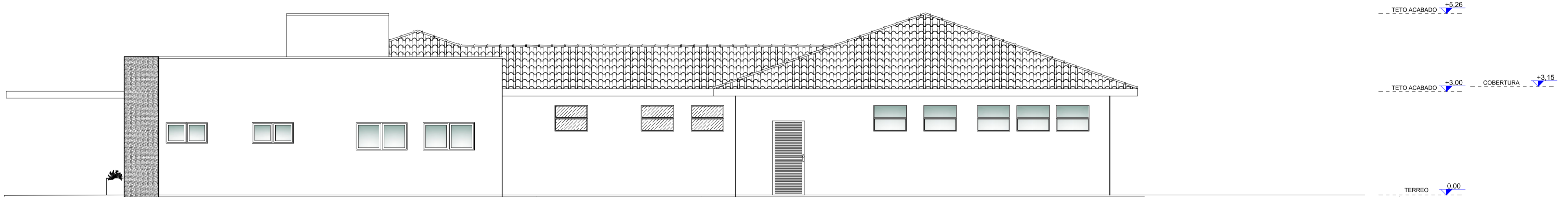

ELEVAÇÃO LATERAL ESQUERDA
esc - 1/75 unidade centímetros

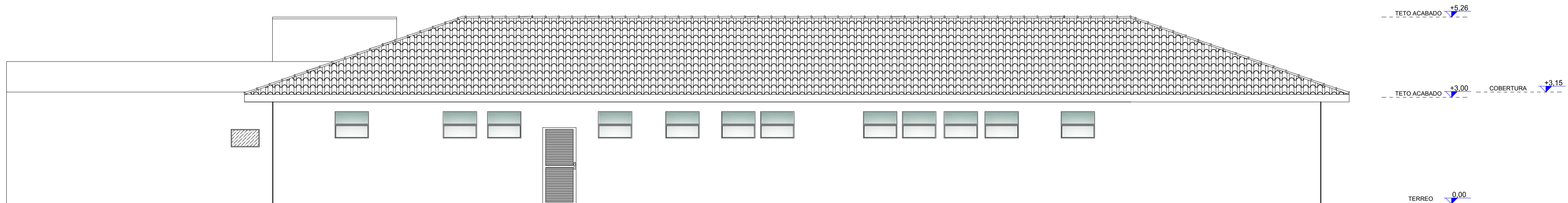

ELEVAÇÃO FUNDOS
esc - 1/75 unidade centímetros

 <small>engenharia@montecastelo.sc.gov.br</small>	EMPREENHAMENTO HOSPITAL E AMBULATÓRIO DE MONTE CASTELO-SC	
	ENDEREÇO RUA JOSÉ JACINTO RAIMUNDO BAIRRO RIO DAS ANTAS - MONTE CASTELO-SC	
	PROPRIETÁRIO PREFEITURA DE MONTE CASTELO-SC	
	PROJETO PROJETO ARQUITETONICO	
AUTOR / RESPONSÁVEL TÉCNICO Engº DAIR KACZMAREK <small>CREA/SC 122404-8</small>	ASSINATURA Prefeito Municipal - Jean Carlo Medeiros de Souza	ASSINATURA Responsável Técnico
DISCRIMINAÇÃO ELEVAÇÕES		Nº DA FRANCHA 05
ESCALA INDICADA	DATA 04/11/2021	DESENHO DAIR KACZMAREK
		06