

ELEVAÇÃO FUNDOS
esc - 1/50 unidade centímetros

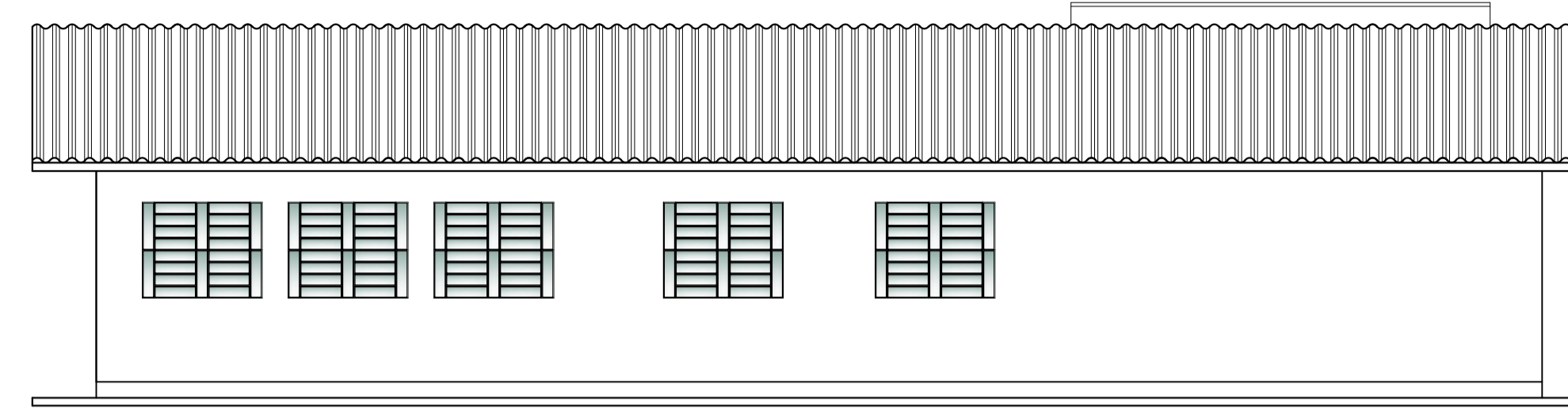

ELEVAÇÃO LATERAL DIREITA
esc - 1/50 unidade centímetros

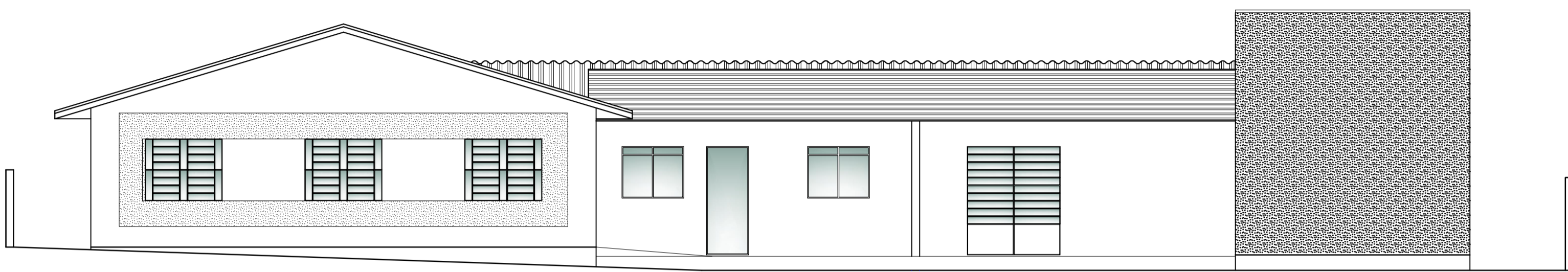

ELEVAÇÃO FRONTAL
esc - 1/50 unidade centímetros

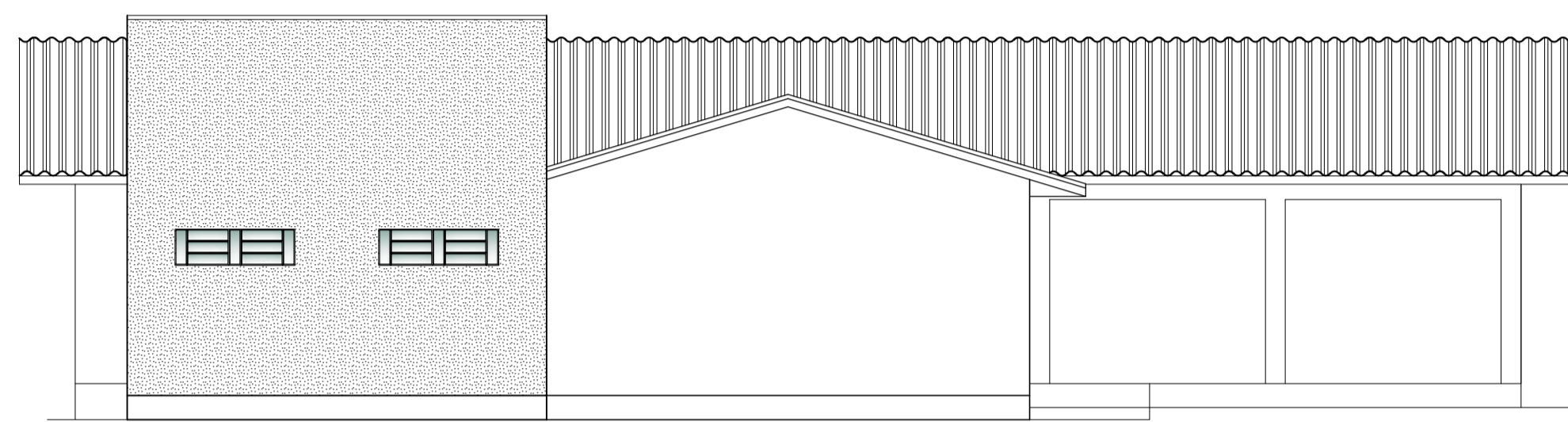

ELEVAÇÃO LATERAL ESQUERDA
esc - 1/50 unidade centímetros

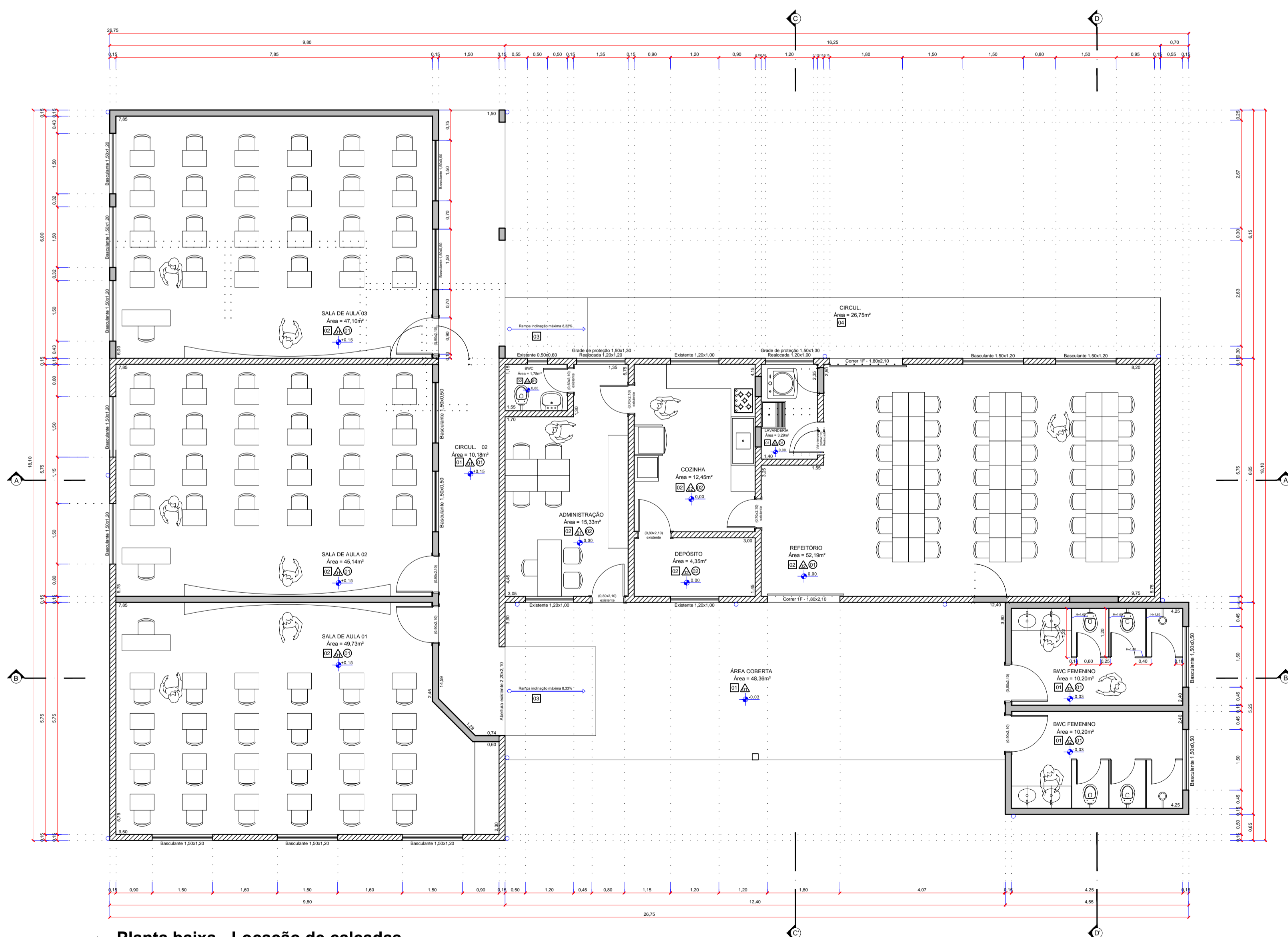

Planta baixa - Locação de calçadas
esc - 1/75 unidade metros

LEGENDA

- PAREDE A DEMOLIR
- PAREDE A CONSTRUIR
- PAREDE EXISTENTE

ACABAMENTOS

PISO

- PISO CERÂMICO 40x40cm
- PISO CERÂMICO EXISTENTE
- PISO CERÂMICO ANTIDERRAPANTE
- CIMENTADO
- PISO MODULAR DE POLIPROPILENO

PAREDE

- PINTURA TINTA ACRÍLICA
- REVESTIMENTO AZULEJO 30x40cm ATÉ O TETO - H=2,70m
- ATÉ 1,50m DA PAREDE: CERÂMICAS 30x40, ACIMA DE 1,50: TINTA ACRÍLICA FOSCA

TETO

- FORRO DE PVC DUPLCO COM 200mm, ESPESSURA COR BRANCA
- FORRO EXISTENTE

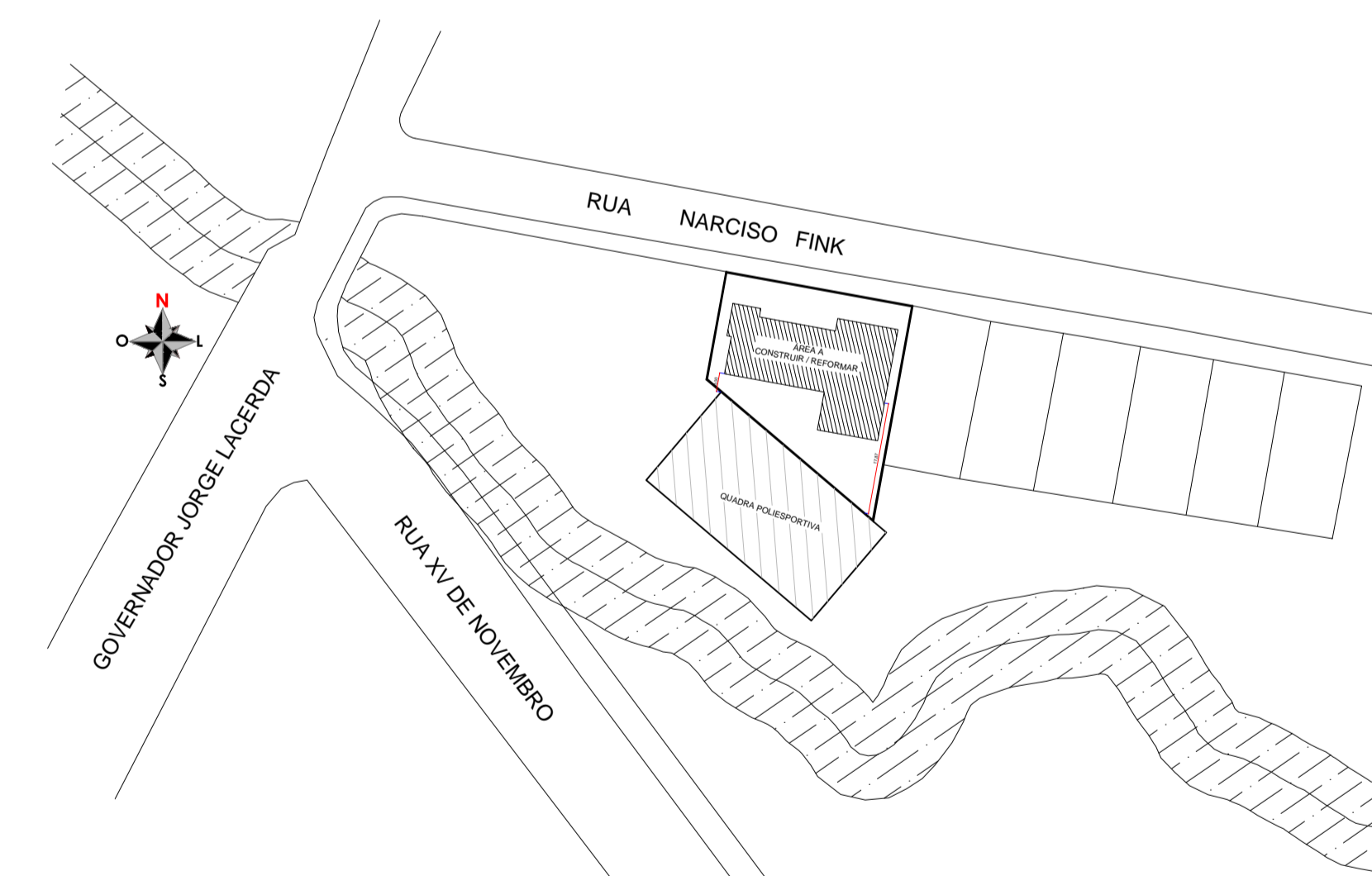

Situação/localização
esc - 1/1000 unidade centímetros

<p>eng@montecastelo.sc.gov.br</p>	EMPREENDIMENTO REFORMA E AMPLIAÇÃO DE NUCLEO ESCOLAR	
	ENDEREÇO RUA NARCISO FINK BAIRRO COHAB - MONTE CASTELO/SC	
PROPRIETÁRIO PREFEITURA MUNICIPAL DE MONTE CASTELO		
PROJETO ARQUITETÔNICO		
AUTOR / RESPONSÁVEL TÉCNICO Engº DAIR KACZMAREK CREA/SC 122404-8	ASSINATURA Prefeito Municipal: Jean Carlo Medeiros de Souza	ASSINATURA Responsável Técnico
DISCRIMINAÇÃO PLANTA BAIXA ARQUITETÔNICO, ELEVAÇÕES, SITUAÇÃO/LOCALIZAÇÃO		
ESCALA INDICADA	DATA 28/03/2019	DESENHO JOEL WENG
		Nº DA FRANQUIA 01 02