

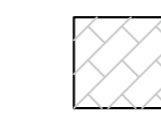

**CORTE AB**  
ESCALA 1:50

-  GALPÃO INDUSTRIAL
-  OBRAS EXISTENTES
-  ÁREA DE PRESERVAÇÃO PERMANENTE



**SITUAÇÃO/LOCALIZAÇÃO**  
ESCALA 1:50

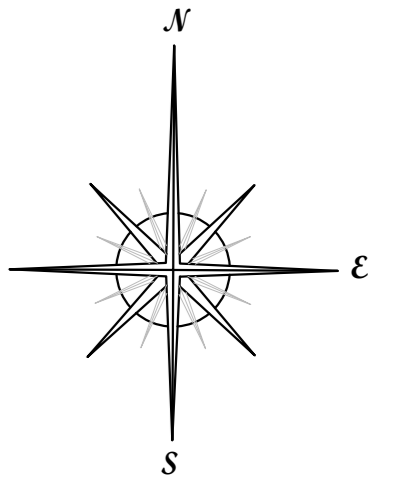
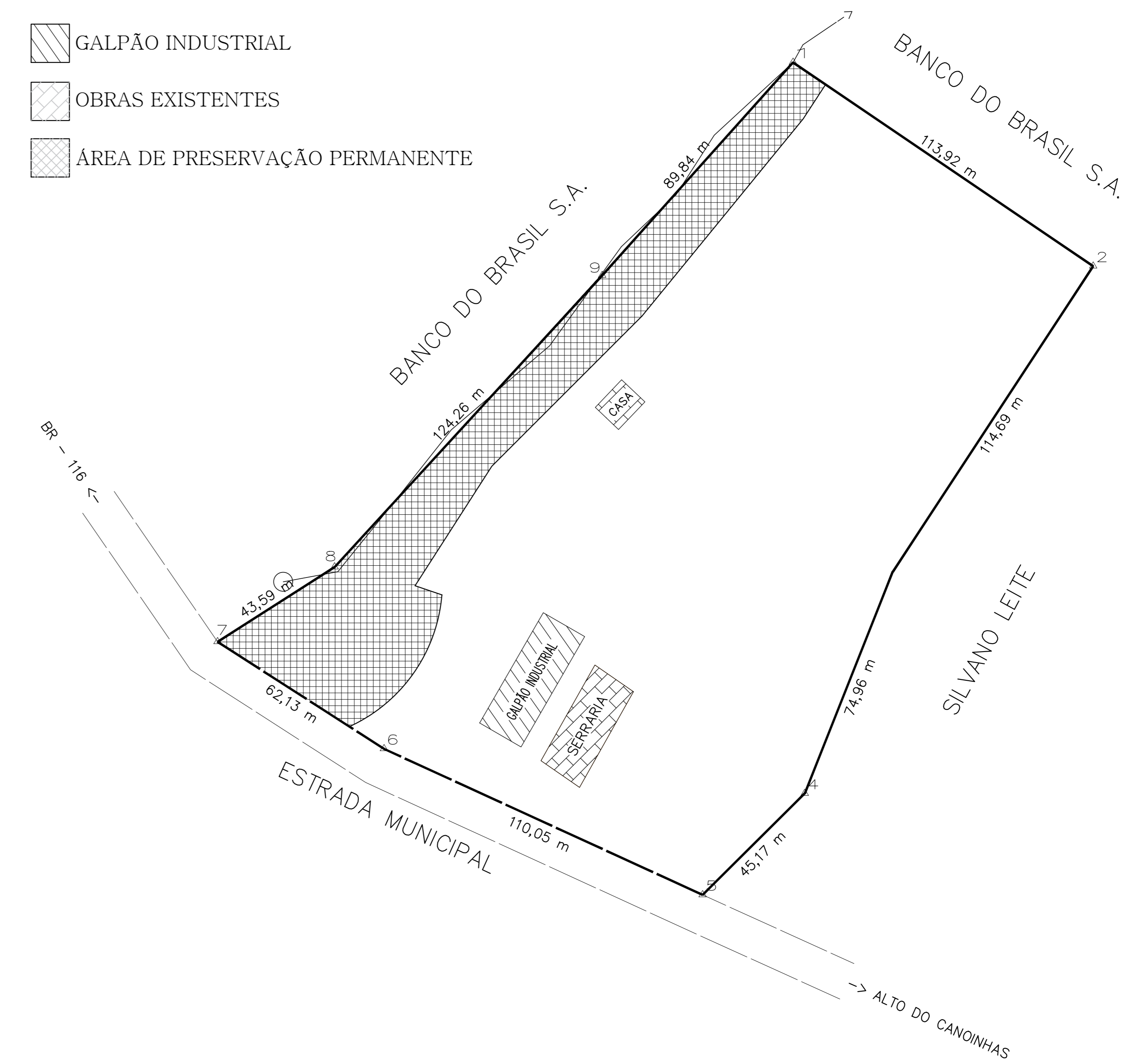
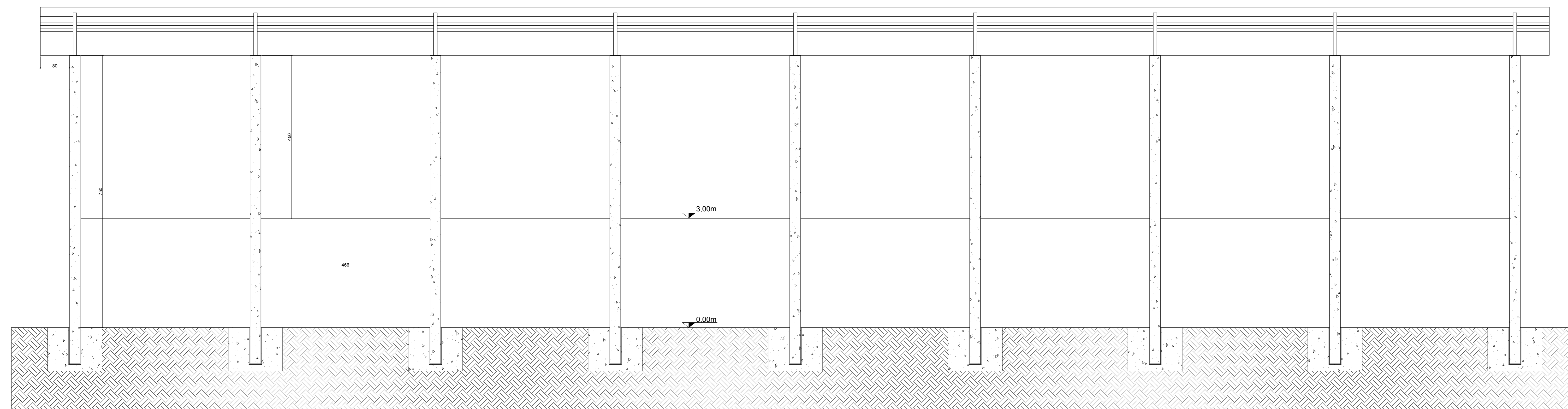

**CORTE CD**  
ESCALA 1:50

É VEDADA A REPRODUÇÃO OU UTILIZAÇÃO TOTAL DO PROJETO DESENO SEM PRÉVIA AUTORIZAÇÃO TENDO POROBJETO SEU USO PARA FINS CONTRÁRIOS AOS INTERESSES DE SEU PROPRIETÁRIO.

Conforme aprovação do Conselho Municipal de Desenvolvimento Econômico e Social - CMDES, devidamente comprovado nos Autos do Processo Administrativo 003/2019, onde teve como requerente a empresa PAULO CESAR FRANCISCO & CIA LTDA.

ÁREA PARA GARANTIR E APROVAÇÃO



**BASTOS & TORETTI**  
ENGENHARIA

(47) 99220-1315      (47) 99231-8975  
Praça dos expedicionários, nº 50, sala 03, Centro - Monte Castelo/SC

---

**PROJETO ARQUITETÔNICO**

OBRA: GALPÃO INDUSTRIAL	FRONTEIRA: AD
CONTRATANTE: PREFEITURA MUNICIPAL DE MONTE CASTELO -SC	MUNICÍPIO: MONTE CASTELO -SC
ENFEREIRO: PAULO CESAR DE FRANCISCO E CIA LTDA	LOCALIDADE: RESIDENCIAL FLICK
ÁREA DO GALPÃO: 600,00m²	ÁREA TERRENO: 11.340,00m²
DATA: JUNHO/2018	FOLHA: 02/02
ASSINATURA:	

PROFESSOR M. DE MONTE CASTELO -SC  
CNPJ: 07.000.000/0001-00

BASTOS & TORETTI ENGENHARIA  
RUA: NINA  
BARRIO: RESIDENCIAL